vtech®

Handleiding

Toet Toet Auto's®

Auto Ambulance

91-003723-004 NL

INLEIDING

Gefeliciteerd met uw aankoop van de **Toet Toet Auto's**® - **Auto Ambulance** van **VTech**®. Wij van **VTech**® doen ons uiterste best goede producten te maken die leuk en leerzaam zijn voor uw kind. Mocht u nog vragen of opmerkingen hebben, neemt u dan a.u.b. contact op met onze klantenservice, telefoonnummer: (0031) (0)495-459123 / e-mail: klantenservice@vtechnl.com

Laad de auto's in en breng ze weg met de **Toet Toet Auto's**® - **Auto Ambulance** van **VTech**®! Druk op de toetsen om o.a. kennis te maken met gereedschappen en luister naar vrolijke zinnetjes, grappige geluiden en gezongen liedjes. Draai de tandwielen om de bovenste oprijplaat omhoog te bewegen en zie de auto's zigzag naar beneden rijden. Deze sterke Auto Ambulance kan wel vijf auto's meenemen. Woehoe!

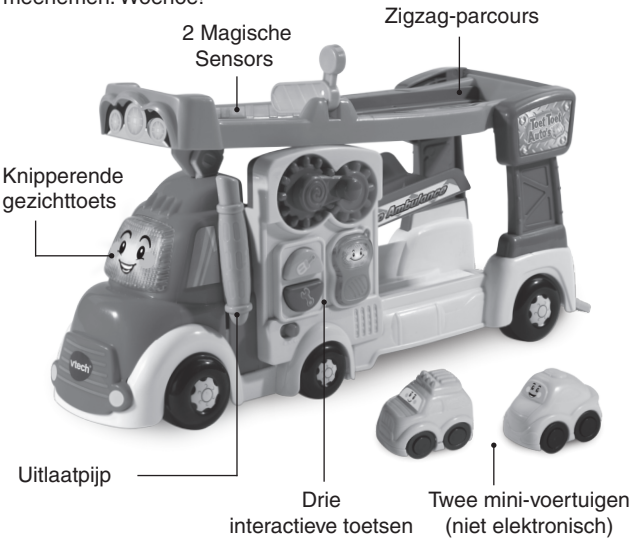

INHOUD VAN DE DOOS

- Eén **VTech® Toet Toet Auto's® - Auto Ambulance**
- Twee mini-voertuigen (niet elektronisch)
- Eén handleiding

WAARSCHUWING:
Alle verpakkingsmaterialen, zoals plakband, plastic, demolabel, verpakkingsslotjes, tie-wraps, schroeven enz., maken geen deel uit van het product en dienen voor de veiligheid van uw kind te worden verwijderd.

Knip de elastiekjes (die de auto's met het product verbinden) los en gooi ze weg bij het afval voordat er met het product gespeeld wordt.

Losmaken van de verpakkingsslotjes:

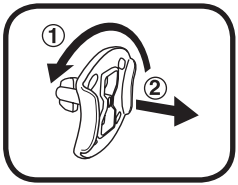

① Draai het verpakkingsslotje.

② Neem het verpakkingsslotje uit de houder en gooi het weg bij het afval.

HOE PLAATS JE DE BATTERIJEN?

1. Zet het speelgoed UIT.
2. Open het batterijklepje aan de onderkant van de **Auto Ambulance**.Gebruik hiervoor een muntstuk of schroevendraaier.
3. Wanneer er gebruikte of lege batterijen aanwezig zijn, verwijder deze dan uit het batterijenvak door elke batterij aan één kant omhoog te tillen.

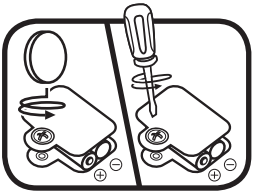

4. Plaats 2 nieuwe ‘AAA’ (LR03) batterijen volgens de afbeelding in het batterijenvak. Voor optimale prestaties bevelen wij alkaline batterijen aan.
5. Plaats het klepje terug en maak het goed vast.
6. Nu is het speelgoed klaar voor gebruik.

Attentie

- Voor optimale prestaties bevelen wij alkaline batterijen aan.
- Gebruik alleen het type en de soort batterijen die in deze handleiding staan vermeld.
- Gebruik slechts één type batterijen tegelijk.
- Gebruik nooit nieuwe en oude batterijen samen.
- Gebruik nooit beschadigde batterijen.
- Plaats de batterijen volgens de polen (+,-) om lekkage te voorkomen.
- De contactklemmen van de voeding mogen niet kortgesloten worden.
- Verwijder lege of zwakke batterijen uit het speelgoed.
- Indien het speelgoed langere tijd niet zal worden gebruikt, is het aan te bevelen de batterijen te verwijderen.
- Gooi batterijen niet weg in vuur of in de natuur.
- Probeer nooit gewone (niet oplaadbare) batterijen te herladen.
- Haal oplaadbare batterijen eerst uit het speelgoed en laad ze daarna buiten het speelgoed op.
- Het opladen of verwijderen van batterijen dient altijd onder toezicht van een volwassene te gebeuren.

Milieu

Verwijdering van batterijen en product

Het symbool van een doorgekruiste container geeft aan dat het product en de batterijen niet met het normale huisafval mogen worden weggegooid omdat deze stoffen bevatten die schadelijk kunnen zijn voor het milieu en de gezondheid. Lever het product en/of de batterijen aan het eind van hun levenscyclus in bij een officieel aangewezen inzamelpunt.

Win advies in bij de plaatselijke autoriteiten voor informatie over speciale plaatsen voor Klein Chemisch Afval (K.C.A.), waar u gebruikte batterijen en/of producten kunt inleveren.

De chemische symbolen Hg, Cd of Pb geven aan dat het kwik- (Hg), cadmium- (Cd) of loodgehalte (Pb) in de batterij hoger is dan de referentieniveaus in de Richtlijn 2006/66/EC.

De balk geeft aan dat het product na 13 augustus 2005 op de markt werd gebracht.

Help het milieu door uw product en/of batterijen op een verantwoordelijke manier weg te gooien.

Kijk voor meer informatie op:
www.stibat.nl

FUNCTIES

1. **Aan/Uit-volumeschakelaar**
   Om de **Auto Ambulance** AAN te zetten, verschuif je de **Aan/Uit-volumeschakelaar** naar het lage volume (🔈) of naar het hoge volume (🔊). Verschuif de Aan/Uit-volumeschakelaar naar (●) om het speelgoed UIT te zetten.

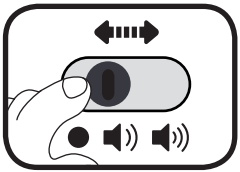

2. **Automatische uitschakeling**
   Om batterijen te sparen, schakelt de **Auto Ambulance** automatisch uit als er enige tijd niet mee wordt gespeeld. Het speelgoed kan weer geactiveerd worden door op een toets te drukken, de tandwielen te draaien of door het voertuig te bewegen.

Let op: Wanneer het speelgoed tijdens het spelen uitschakelt, raden wij aan om de batterijen te vervangen.

ACTIVITEITEN

1. Verschuif de **Aan/Uit-volumeschakelaar** naar een laag of hoog volume om het speelgoed aan te zetten. Je hoort een gezongen liedje, vrolijke zinnetjes en een grappig geluidje. De lichtjes knipperen mee met het geluid.

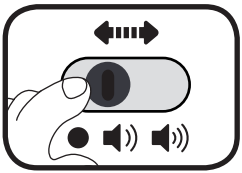

2. Druk op de **knipperende gezichttoets** om vrolijke zinnetjes, grappige geluiden, gezongen liedjes en melodietjes te horen. De lichtjes knipperen mee met het geluid.

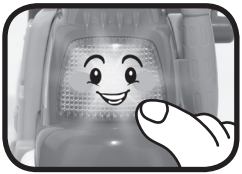

3. Draai de **tandwielen** om de bovenste oprijplaat omhoog of omlaag te bewegen en grappige geluiden en vrolijke zinnetjes te horen. De lichtjes knipperen mee met het geluid.

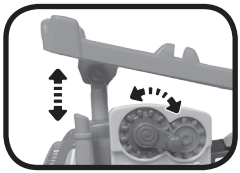

4. Druk op de **uitlaatpijp** om grappige geluiden te horen. De lichtjes knipperen mee met het geluid.

5. Druk op de **walkietalkie-toets** om realistische geluiden en vrolijke zinnetjes van de centrale te horen. Het lichtje van de walkietalkie knippert mee met het geluid.

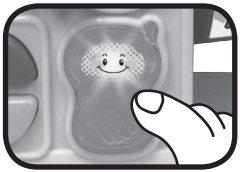

6. Druk op de **schroevendraaier**- en **moersleuteltoets** om realistische geluiden te horen en om iets te leren over deze gereedschappen. Het lichtje van de knipperende gezichttoets knippert mee met het geluid.

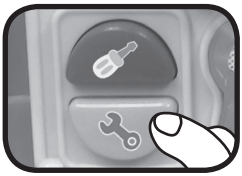

7. Beweeg de **Auto Ambulance** om grappige geluiden te horen en beweeg het voertuig tijdens een melodietje om grappige geluiden toe te voegen. De lichtjes knipperen mee met het geluid.

8. Draai de **tandwielen** om de bovenste **oprijplaat** omhoog te bewegen. Plaats een **voertuig** zoals hiernaast afgebeeld wordt, beweeg de **slagboom** omhoog en zie het voertuig zigzag over de oprijplaten naar beneden rijden.

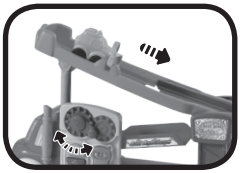

9. De **Toet Toet Auto's® - Auto Ambulance** bevat twee **Magische** Sensors. De Toet Toet Auto's voertuigen (alleen voertuigen met Magische Sensor herkenning) reageren op de Magische Sensors met grappige geluiden, vrolijke zinnetjes, gezongen liedjes en meer!

MELODIETJES

1. I've Been Working on the Railroad
2. London Bridge
3. Rije, rije in een wagentje
4. De wielen van de bus
5. Er zat een aapje op een stokje
6. Big Rock Candy Mountain

GEZONGEN LIEDJES

Liedje 1
Toet Toet Auto's!
Toet Toet Auto's!
Ik ben een auto ambulance!
Kom en rijd met me mee! Toet Toet!
Ik vervoer auto's met groot gemak,
want dat is mijn vak! Toet Toet!

Liedje 1 (korte versie)
Toet Toet Auto's!
Toet Toet Auto's!

Liedje 2
Ik laad de auto's in.
Ik laad de auto's uit.
Ik ben heel groot en heel sterk
en ik ben dol op mijn werk.

Liedje 3
Ik vervoer auto's hier op mijn trailer.
Ik heb een plekje vrij, kom rijd maar mee met mij!

ONDERHOUD EN VERZORGING

1. Maak het speelgoed a.u.b. alleen schoon met een vochtige en niet met een natte doek.
2. Zet het speelgoed niet voor langere tijd in de felle zon of in de buurt van een andere warmtebron.
3. Als het speelgoed voor langere tijd niet wordt gebruikt, is het aan te bevelen de batterijen te verwijderen.
4. Laat het speelgoed niet op harde oppervlakken vallen en stel het niet bloot aan vocht of water.
5. Reinig het speelgoed niet met bijtende schoonmaakmiddelen.

LET OP:

Als de **Toet Toet Auto's® - Auto Ambulance** opeens stopt of als het geluid slechter wordt:

1. Zet dan het speelgoed uit en laat het zo enkele minuten staan.
2. Zet het daarna weer aan.
3. Blijft het probleem bestaan, dan kan het veroorzaakt worden door bijna lege batterijen.
4. Vervang de oude batterijen door nieuwe en probeer het opnieuw.

Blijft het probleem nog steeds bestaan, neem dan a.u.b. contact op met onze klantenservice, e-mail: klantenservice@vtechnl.com / telefoonnummer: (0031) (0)495-459123

BELANGRIJKE MEDEDELING:

Het ontwerpen en ontwikkelen van educatief speelgoed gaat gepaard met een verantwoordelijkheid die wij bij **VTech®** uitermate serieus opvatten. Wij zetten ons volledig in om er zeker van te zijn dat de informatie, die de kern van ons product is, zeer nauwkeurig en accuraat is. Het kan echter gebeuren dat er fouten voorkomen. Het is voor u van belang om te weten dat wij volledig achter onze producten staan en u aanmoedigen contact op te nemen met onze klantenservice indien u problemen heeft met, of suggesties heeft voor onze producten. Wij staan u dan graag te woord.
Telefoonnummer: (0031) (0)495-459123 /
E-mail: klantenservice@vtechnl.com

Let op: Bewaar de handleiding, deze bevat belangrijke informatie over het product.

KLASSE 1
LED PRODUCT

Garantievoorwaarden VTech Electronics Europe B.V.

Deze garantie wordt u, als extra voordeel, aangeboden door VTech Electronics Europe B.V. en heeft geen invloed op uw wettelijke rechten krachtens de toepasselijke nationale wetgeving.

VTech Electronics Europe B.V. staat garant voor de kwaliteit van het door u gekochte product. Bewaar het aankoopbewijs. U heeft dan recht op 2 jaar volledige garantie onder de volgende voorwaarden:

1. *De kwaliteit van het materiaal, en de techniek van het product worden bij normaal gebruik gedurende een periode van maximaal 2 jaar na aankoop door VTech Electronics Europe B.V. gegarandeerd.*
2. *Mocht in deze periode toch een defect optreden, dan kunt u het product ter vervanging aanbieden bij de VTech® dealer waar u het product gekocht heeft.*
3. *De betreffende vervanging vindt gratis plaats als de schade te wijten is aan de ondeugdelijkheid van materiaal of techniek.*
4. *Indien de schade te wijten is aan ondeskundig gebruik, onbevoegde reparatie, verkeerde batterij installatie, verkeerde elektrische (adapter) installatie, breuk- en/of waterschade, lekkende batterijen of enig andere reden die aan de gebruiker wijtbaar is, dan vervalt deze garantie.*
5. *Deze garantie is strikt persoonlijk en niet overdraagbaar. Deze garantie geldt alleen voor de Benelux landen.*

VTech Electronics Europe B.V.
Postbus 10042, 6000 GA Weert, Nederland

Bezoek onze website voor meer informatie over onze producten:

vtechnl.com

TM & © 2019 VTech Holdings Limited.
Alle rechten voorbehouden.
Printed in China.
91-003723-004 NL