

vtech[®]
Baby

Bedienungsanleitung

Disney

Tut Tut
Baby Flitzer[®]

Mickys Autowerkstatt



© Disney
www.disney.com

91-003820-002 

Einführung

Ölwechsel, neue Reifen oder einmal durch die Waschanlage? Kein Problem in **Mickys Autowerkstatt!** Los geht's!

Gabelschlüssel

Wendelrampe

7 magische Sensoren

Tankstellenschild

Tut Tut Baby Flitzer -
Mickys Pick-up

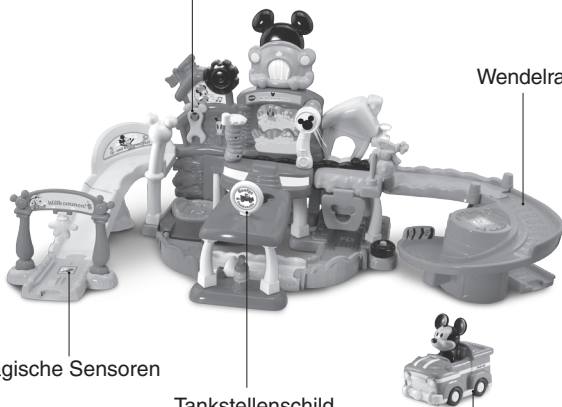

Inhalt der Packung



1 Tut Tut Baby Flitzer -
Mickys Pick-up



1 Autoschild



1 Rückwand Mitte



1 Rückwand Rechts

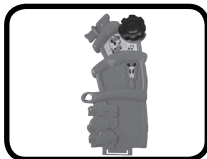

1 Rückwand Links



1 Basis Links



1 Basis Rechts



1 Wendelsegment

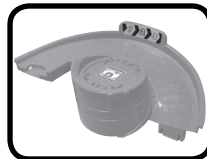

1 Wendelparkplatz mit
magischem Sensor



1 Rampe A



1 Rampenstütze



1 Gabelschlüssel



1 Pendelschild



1 Portal



1 Portaleinfahrt mit
magischem Sensor



1 Kurvensegment



1 Stütze
Kurvensegment



1 Rampe B



1 Säule



1 Hebebühnenführung



1 Tankstellenstütze
Links



1 Tankstellenstütze
Rechts



1 Garagenstütze



1 Hebebühnenwand



1 Hebebühne mit
magischem Sensor



1 Tankstellendach



1 Tankstellenschild



1 Tankstellenbasis



1 Einfüllstutzen



1 Benzinpumpe



1 linke Stütze
Tankstellendach



1 rechte Stütze
Tankstellendach

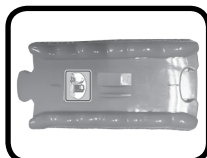

1 Tankstelleneinfahrt
mit magischem
Sensor



1 Waschwalze



1 Portal
Waschanlage



1 Farbsprüher



1 90° Kurve A



1 90° Kurve B



1 Streckensegment



1 Streckensegment A



1 Basis
Obergeschoss



1 Reifen



1 Garagendach



1 Garagentor



1 Aufkleberkarte

1 Bedienungsanleitung

ACHTUNG:

Alle Verpackungsmaterialien, wie z. B. Bänder, Plastikhalterungen, Verschlüsse, Karton, Kabelbinder sowie Schrauben, sind nicht Bestandteile dieses Lernspielzeugs und müssen zur Sicherheit Ihres Kindes sofort entfernt werden.

Hinweis:

Bitte bewahren Sie diese Bedienungsanleitung auf, da sie wichtige Informationen enthält!

ACHTUNG:

Aufbau nur durch Erwachsene. Diese Verpackung beinhaltet Kleinteile. Lassen Sie Ihr Kind erst mit Mickys Werkstatt spielen, wenn das Spielzeug vollständig aufgebaut ist.

Entfernung der Transportsicherung:

- ① Drehen Sie die Transportsicherung gegen den Uhrzeigersinn.
- ② Ziehen Sie die Transportsicherung heraus und entsorgen Sie diese vorschriftsmäßig.

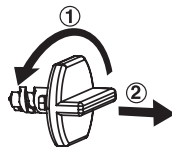

Einlegen der Batterien Mickys Pick-up

1. Vergewissern Sie sich, dass der Flitzer ausgeschaltet ist.
2. Das Batteriefach befindet sich auf der Unterseite des Flitzers. Sie können es mit einem passenden Schraubendreher öffnen.
3. Setzen Sie 2 neue AAA (AM-4/LR03) Batterien ein, wie auf dem Bild im Inneren des Batteriefaches dargestellt. Für eine maximale Leistung wird das Verwenden neuer Batterien empfohlen.
4. Verschließen Sie nun das Batteriefach wieder fest mithilfe eines Schraubendrehers.

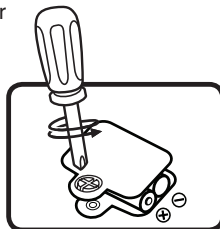

BATTERIEHINWEISE

- Wählen Sie Batterien mit langer Haltbarkeit (Alkali-Mangan).
- Verwenden Sie bitte nur die angegebenen oder gleichwertige Batterien.
- Bitte setzen Sie nie neue und gebrauchte Batterien zusammen ein.
- Bleiben Sie bitte bei einem einheitlichen Batterietyp.
- Verwenden Sie keine beschädigten Batterien.
- Achten Sie unbedingt auf die richtige Polung (+/-).
- Bitte verursachen Sie keinen Kurzschluss der Batterien im Batteriefach.
- Erschöpfte Batterien bitte aus dem Spielzeug herausnehmen.
- Soll das Spielzeug für längere Zeit nicht in Betrieb genommen werden, entfernen Sie bitte die Batterien, um deren Auslaufen zu vermeiden.
- Werfen Sie Batterien niemals ins Feuer.
- Versuchen Sie nie, Batterien aufzuladen, die nicht dafür vorgesehen sind.
- Entfernen Sie die Akkus aus dem Spielzeug, bevor Sie diese aufladen.
- Akkus nur von Erwachsenen oder unter Aufsicht von Erwachsenen aufladen.

Batterien gehören nicht in den Hausmüll und dürfen nicht verbrannt werden. Verbraucher sind gesetzlich verpflichtet, gebrauchte Batterien zurückzugeben. Sie können Ihre alten Batterien bei den öffentlichen Sammelstellen in Ihrer Gemeinde oder überall dort abgeben, wo Batterien verkauft werden.



Das Symbol der durchgestrichenen Mülltonne auf den Batterien, dem Produkt, der Bedienungsanleitung oder der Produktverpackung weist auf die verpflichtende, vom Hausmüll getrennte Entsorgung der Batterien und/oder des Produktes hin. Dieses Produkt muss am Ende seiner Lebensdauer gemäß ElektroG bzw. der EU-Richtlinie RoHS an einem Sammelpunkt für das Recycling von elektrischen und elektronischen Geräten abgegeben werden.

Die chemischen Symbole Hg (Quecksilber), Cd (Cadmium) oder Pb (Blei) weisen darauf hin, dass in entsprechend gekennzeichneten Batterien die Grenzwerte für die genannte(n) Substanz(en) überschritten werden. Die Batterierichtlinie der EU (2006/66/EG) regelt diese Grenzwerte sowie den Umgang mit Batterien.



Der Balken unter der Mülltonne zeigt an, dass das Produkt nach dem 13. August 2005 auf den Markt gebracht worden ist.

Mit der Wiederverwendung, der stofflichen Verwertung oder anderen Formen der Verwertung von Altgeräten leisten Sie einen wichtigen Beitrag zum Schutze unserer Umwelt. Bitte erfragen Sie bei der Gemeindeverwaltung die zuständige Entsorgungsstelle. Schonen Sie Ihre Umwelt und geben Sie bitte leere Batterien an den Sammelstellen ab. Danke!

Bitte bekleben Sie das Spielset mit den Stickern, wie nachfolgend dargestellt:



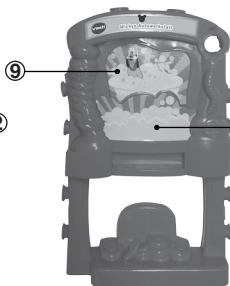
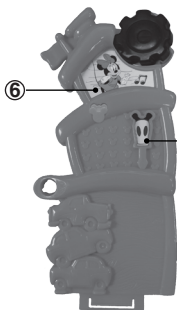

10

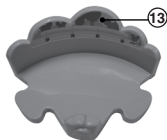
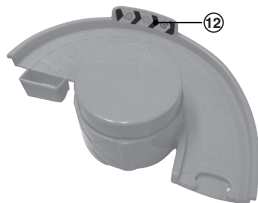

AUFBAUANLEITUNG

Mickys Autowerkstatt

Zur Sicherheit Ihres Kindes sollte der Aufbau nur durch Erwachsene erfolgen.

1. Verbinden Sie das Autoschild mit der Rückwand Mitte.

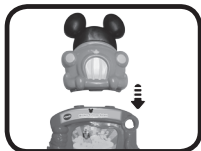

2. Verbinden Sie die Rückwand Links und die Rückwand Rechts mit der Rückwand Mitte, wie dargestellt. Sie können nun den Gabelschlüssel an die Halterung der Rückwand Links hängen.

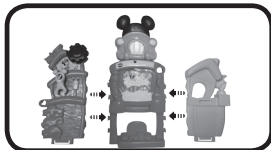

3. Setzen Sie die Hebebühnenführung, die Hebebühne und die Hebebühnenwand in die Basis Links, wie dargestellt.

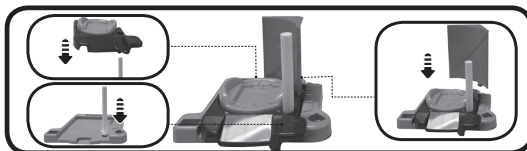

4. Setzen Sie die verbundenen Rückwände, die Tankstellenstütze Links, die Tankstellenstütze Rechts und die Garagenstütze in die Basis Links und die Basis Rechts ein, wie unten dargestellt.

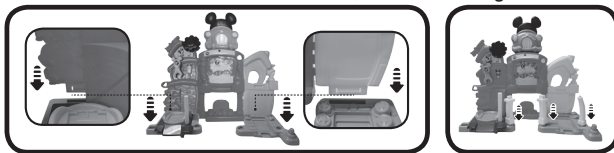

5. Verbinden Sie die Basis Obergeschoss nun mit den Rückwänden und den 3 Stützen, wie unten dargestellt.

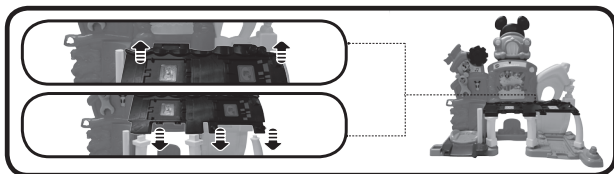

6. Verbinden Sie von links nach rechts das Streckensegment, die 90° Kurve A, die Tankstelleneinfahrt, die 90° Kurve B und das Streckensegment A miteinander und schließen Sie die untere Strecke.

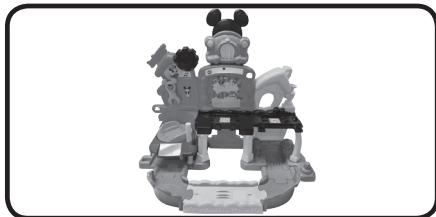

7. Befestigen Sie den Reifen an der Halterung der Basis Rechts, wie unten dargestellt. Verbinden Sie nun das Garagendach mit dem Garagengerüst und setzen Sie es auf die Basis Obergeschoss. Befestigen Sie den Farbsprüher jetzt auf dem Garagendach.

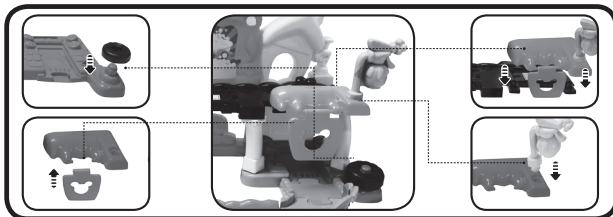

8. Setzen Sie den Einfüllstutzen, die Benzinpumpe und sowohl die linke als auch die rechte Stütze Tankstellendach in die Tankstellenbasis ein, wie unten dargestellt.

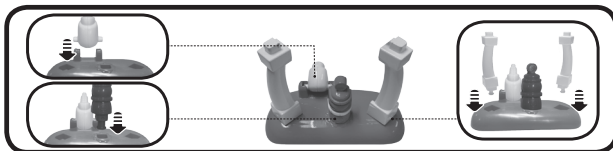

9. Setzen Sie das Tankstellenschild auf das Tankstellendach. Verbinden Sie nun das Tankstellendach über die Stützen mit der Tankstellenbasis sowie mit der Basis Obergeschoss.

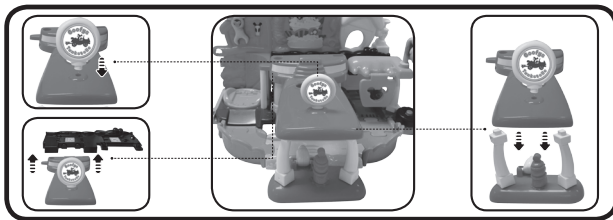

10. Befestigen Sie die Waschwalze und das Portal Waschanlage am Tankstellendach.



11. Bringen Sie den Wendelparkplatz am Wendelsegment an und befestigen Sie die Rampenstütze an der Rampe A, wie unten dargestellt.

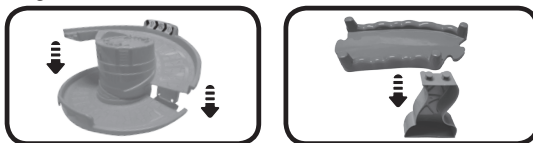

12. Verbinden Sie nun die Rampe mit der Basis Obergeschoss und dem Wendelparkplatz, wie unten dargestellt.

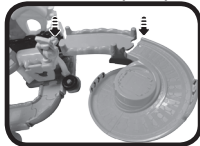

13. Bringen Sie das Pendelschild am Portal an und verbinden Sie es mit der Portaleinfahrt, wie unten dargestellt.

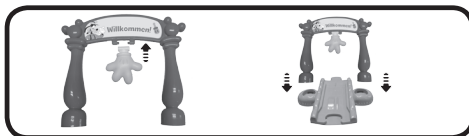

14. Verbinden Sie das Kurvensegment mit Rampe B und der Stütze Kurvensegment. Befestigen Sie nun die Säule an der Basis Links und verbinden Sie das Kurvensegment sowohl mit der Säule als auch mit der Rückwand links, wie unten dargestellt.

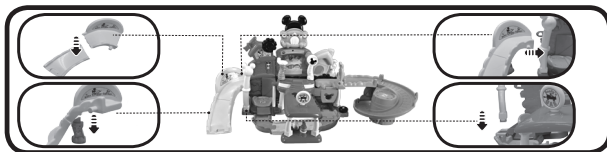

15. Verbinden Sie die Rampe B nun mit der Portaleinfahrt, wie unten dargestellt.

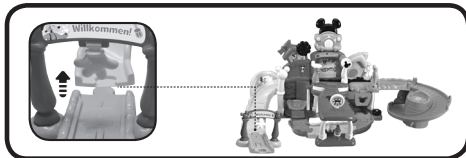

Nachdem Sie die vorherigen Schritte ausgeführt haben, können Mickys Abenteuer beginnen.

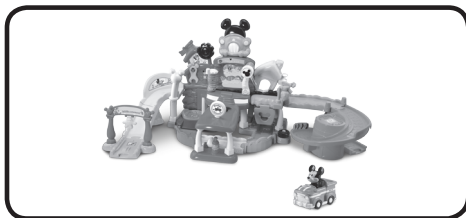

Erweitern & Entdecken

Für noch mehr Spielspaß lässt sich Mickys Autowerkstatt problemlos mit weiteren Spielsets der Tut Tut Baby Flitzer Welt (separat erhältlich) verbinden.

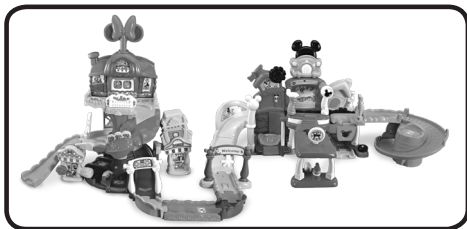

BESONDERHEITEN

Mickys Pick-up

1. Ein-/Ausschalter

Um den Flitzer einzuschalten, schieben Sie den **Ein-/Ausschalter** auf **Ein** (☐). Schieben Sie den Schalter auf **Aus** (●), um den Flitzer wieder auszuschalten.

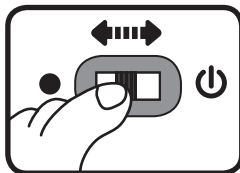

2. Abschaltautomatik

Um die Lebensdauer Ihrer Batterien zu verlängern, schaltet sich der Flitzer nach 60 Sekunden automatisch ab. Der Flitzer schaltet sich wieder ein, wenn Sie auf Micky drücken, den Flitzer schnell vor und zurück bewegen oder über einen magischen Sensor fahren.

Hinweis: Der Flitzer befindet sich vor dem ersten Gebrauch im Testmodus. Nachdem Sie die Verpackung entfernt haben, schalten Sie den Flitzer bitte aus und wieder ein. Danach befindet sich der Flitzer im normalen Spielmodus. Sollte sich der Flitzer wiederholt ausschalten, wechseln Sie bitte die Batterien.

AKTIVITÄTEN

Mickys Pick-up

1. Drücken Sie auf Micky, um Sätze, Geräusche, Lieder und Melodien zu hören. Die Scheinwerfer blinken passend dazu.
2. Bewegen Sie den Flitzer, um Geräusche und Melodien zu hören. Bewegen Sie den Flitzer während eine Melodie gespielt wird, ertönen gleichzeitig lustige Geräusche. Die Scheinwerfer blinken passend dazu.
3. Schieben Sie den Flitzer über einen der 7 magischen Sensoren von **Mickys Autowerkstatt**, um Geräusche, Sätze und kurze Melodien auszulösen. Der Flitzer interagiert ebenfalls mit den anderen Tut Tut Baby Flitzer Spielsets (separat erhältlich).

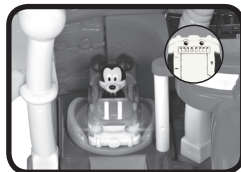
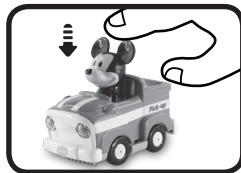

AKTIVITÄTEN

Mickys Autowerkstatt

1. Schieben Sie **Mickys Pick-up** über einen der 7 magischen Sensoren von Mickys Autowerkstatt, um Geräusche, Sätze und kurze Melodien auszulösen.

2. Fahren Sie mit der Hebebühne in das Obergeschoss und von dort durch die Waschanlage und die Lackiererei. Die magischen Sensoren lösen Sätze, Melodien und tolle Soundeffekte aus.

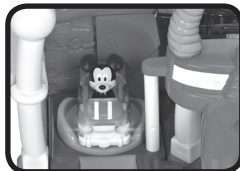



Lieder

1. Micky fährt die Straße hoch und runter
Und grüßt alle seine Freunde!
Er hilft immer - ist doch klar,
Mit seinem Pick-up ist er für dich da!
2. Mickys Pick-up, der kann alles laden,
Er kann auf allen Straßen fahr'n.
3. Auf seinen Pick-Up kann sich Micky verlassen,
Sogar im Gelände und auf holprigen Straßen!

Melodien

1. I've Been Working on the Railroad
 2. The Entertainer
 3. Wer will fleißige Handwerker sehn
 4. Sur le Pont d'Avignon
 5. Old MacDonald
 6. Hickory Dickory Dock
- 

Pflegehinweise

1. Reinigen Sie den Flitzer bitte nur mit einem leicht feuchten Tuch.
2. Lassen Sie den Flitzer bitte niemals länger in der prallen Sonne oder in der Nähe einer Hitzequelle stehen.
3. Entfernen Sie die Batterien, wenn der Flitzer längere Zeit nicht benutzt wird.
4. Bitte öffnen Sie den Flitzer nicht.
5. Halten Sie den Flitzer fern von Feuchtigkeit und lassen Sie kein Wasser darauf kommen.

Hinweis:

Funktioniert Ihr Flitzer nicht mehr oder werden Stimme und Geräusche schwächer, verfahren Sie bitte folgendermaßen:

1. Schalten Sie den Flitzer für einige Sekunden aus und dann wieder ein.
2. Vergewissern Sie sich, dass die Batterien richtig eingelegt sind.
3. Entfernen Sie eventuell die Batterien und legen Sie sie erneut ein.
4. Legen Sie gegebenenfalls neue Batterien ein. Wenn der Flitzer danach immer noch nicht richtig funktioniert, wenden Sie sich bitte an den Fachhändler, bei dem Sie das Spielset gekauft haben.

Hinweis:

Die Entwicklung von Kinderspielzeug ist eine verantwortungsvolle Aufgabe, die wir von **VTech**[®] sehr ernst nehmen. Wir bemühen uns sehr, die Richtigkeit unserer Informationen sicherzustellen – unsere Qualitätskontrolle ist äußerst streng. Dennoch können auch uns Fehler unterlaufen oder Erkenntnisse werden einfach von der Zeit überholt. Sollten Sie also Verbesserungsvorschläge haben oder sachliche Fehler entdecken, wenden Sie sich bitte an unseren Kundendienst. Wir sind dankbar für Ihre Hinweise und werden Ihre Anregungen gerne überdenken.

Serviceadresse für Anfragen und Hinweise in Deutschland:

VTech® Electronics Europe GmbH

Kundenservice

Martinstr. 5

D-70794 Filderstadt

E-Mail: info@vtech.de

Hotline: 0711/7097472 (Mo-Fr von 9-17 Uhr; nicht an Feiertagen).

www.vtech.de

Für eine schnelle Abwicklung Ihrer Anfragen bitten wir Sie, folgende Informationen bereit zu halten:

- **Name des Produktes oder ggf. die Artikel-Nummer**
- **Beschreibung des Problems**
- **Kaufdatum**

Garantie- und Reklamationsfälle/Defekte Geräte:

Sollte das Gerät auch nach Beachtung der Hinweise immer noch nicht ordnungsgemäß funktionieren, wenden Sie sich bitte an den Fachhändler, das Warenhaus oder den Versandhandel, bei dem Sie das Gerät gekauft haben. Für Anfragen und Hinweise schicken Sie bitte keine Geräte an unsere Serviceadresse

LED entspricht
Laser-Klasse 1



Garantiekarte

Lieber Kunde,

bitte behalten Sie diese Karte, um sie bei Reklamationen dem defekten Gerät beizulegen. Diese Garantiekarte ist nur zusammen mit dem Original-Kaufbeleg gültig.

Bitte beachten Sie, dass die Reparatur Ihres **VTech**[®] Produktes nur dann kostenlos ausgeführt werden kann, wenn

- die Garantiezeit (2 Jahre) nicht überschritten ist
- und der Defekt durch die Garantieleistungen abgedeckt wird.

Wird der Defekt von der Garantieleistung abgedeckt, dann wenden Sie sich bitte direkt an Ihren Händler (mit dem defekten Gerät, diesem Garantieschein und dem Original-Kaufbeleg).

Defekt: _____

Produktname: _____

Absender:

Name: _____

Straße: _____

PLZ: _____ Ort: _____

Telefon: _____

Kaufdatum

Stempel des Händlers



Garantieleistungen

Sie sind Besitzer eines hochwertigen Lernspielzeuges von **VTech®**, das mit größter Sorgfalt hergestellt wurde und einer strengen Qualitätskontrolle unterlag.

Sollte dennoch ein Defekt an Ihrem Lernspielzeug auftreten, so bieten wir Ihnen folgende Garantieleistungen:

- Garantiezeitraum: 2 Jahre ab Kaufdatum
- Garantieuumfang: Schäden am Produkt, die nicht durch unsachgemäßen Gebrauch hervorgerufen wurden.
- Von der Garantie ausgenommen sind Schäden, die durch Nichtbeachten der Bedienungsanleitung bzw. unsachgemäßen Gebrauch oder durch ausgelaufene Batterien entstanden sind.
- Von der Garantie ausgenommen sind auch Transportschäden oder Schäden, die auf eine mangelhafte Verpackung zurückzuführen sind.

Bei **Problemen oder Fragen** wenden Sie sich bitte an unseren Kundenservice:

VTech® Electronics Europe GmbH

Kundenservice

Martinstr. 5

D-70794 Filderstadt

E-Mail: info@vtech.de

Kundenservice: 0711/7097472 (Mo-Fr von 9-17 Uhr; nicht an Feiertagen)





**Mehr Informationen und
weitere Lernspielprodukte
finden Sie unter**

vtech.de



TM & © 2020 Vtech Holdings Limited.
Alle Rechte vorbehalten.
In China gedruckt.
91-003820-002 